

ŘEZ A-A

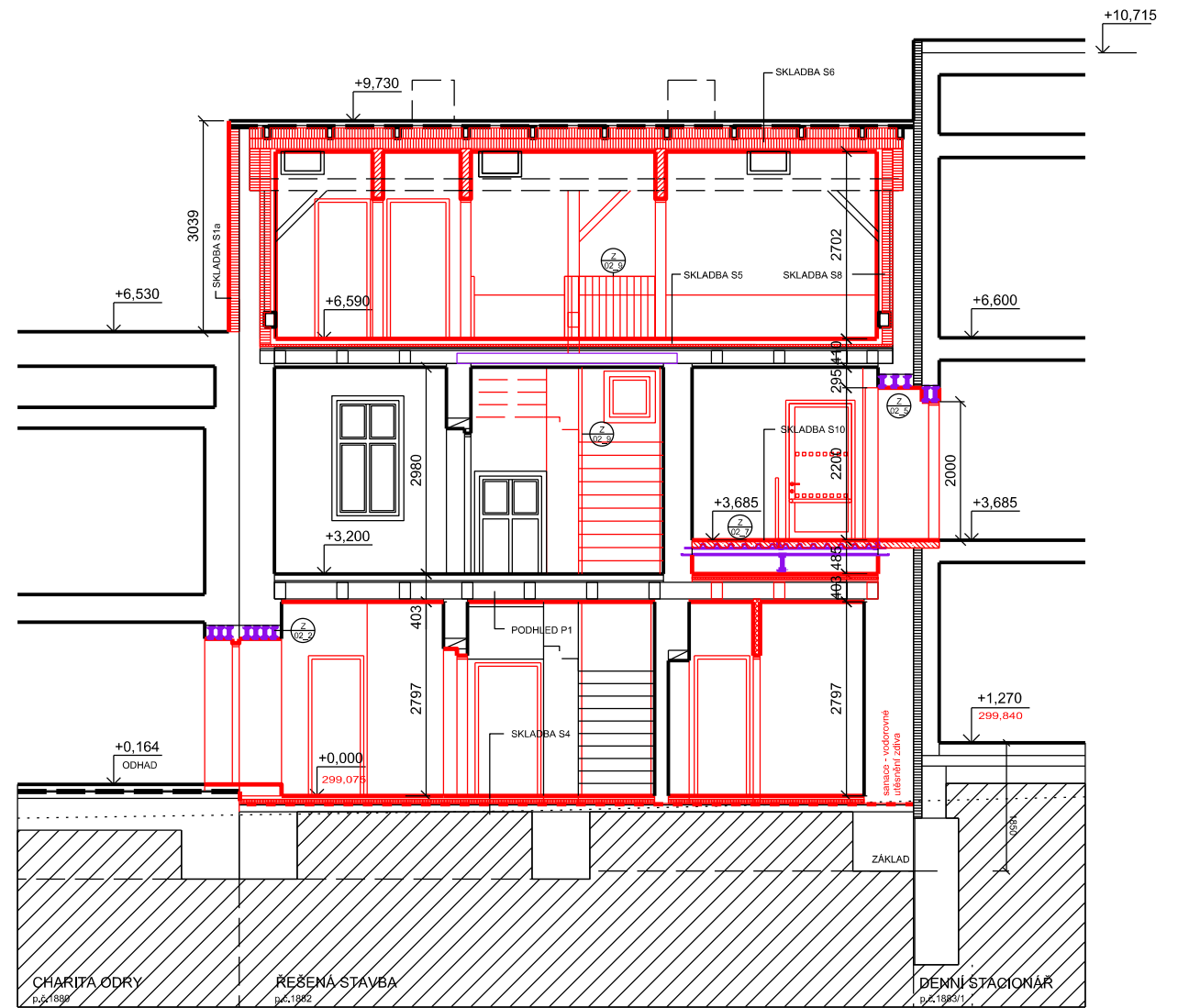

ŘEZ B-B

### LEGENDA MATERIÁLŮ

	STÁVAJÍCÍ KONSTRUKCE		CIHLA PLNÁ PÁLENÁ		BETONOVÉ A ŽELEZOBETONOVÉ KONSTRUKCE DLE POŽADAVKU STATIKA
	NOVÉ KONSTRUKCE		VÝPLŇOVÉ ZDIVO CIHLA PLNÁ PÁLENÁ 290x140x65 mm, na MVC 5 (nebo ekvivalentní)		OCELOVÉ PRVKY - PŘEKLADY
	NOSNÉ KONSTRUKCE		OPĚRNÁ ŽEĎ - PŘESNÉ BEDNÍČI TVAROVKY Š.300mm ZALITÉ BETONEM C20/25 A DOPLNĚNY VÝZTUŽÍ DLE POŽADAVKU STATIKA		OCELOVÉ PRVKY
	NOSNÉ KONSTRUKCE		PŘÍČKY TL. 150 mm Z KERAMICKÝCH TVAROVEK (11,5 P+D, P10, NA MALTU MVC 2,5 (nebo ekvivalentní))		TEPELNÁ IZOLACE
	PŘÍČKY		PŘÍČKY TL. 100 mm Z KERAMICKÝCH TVAROVEK (8 P+D, P10, NA MALTU MVC 2,5 (nebo ekvivalentní))		

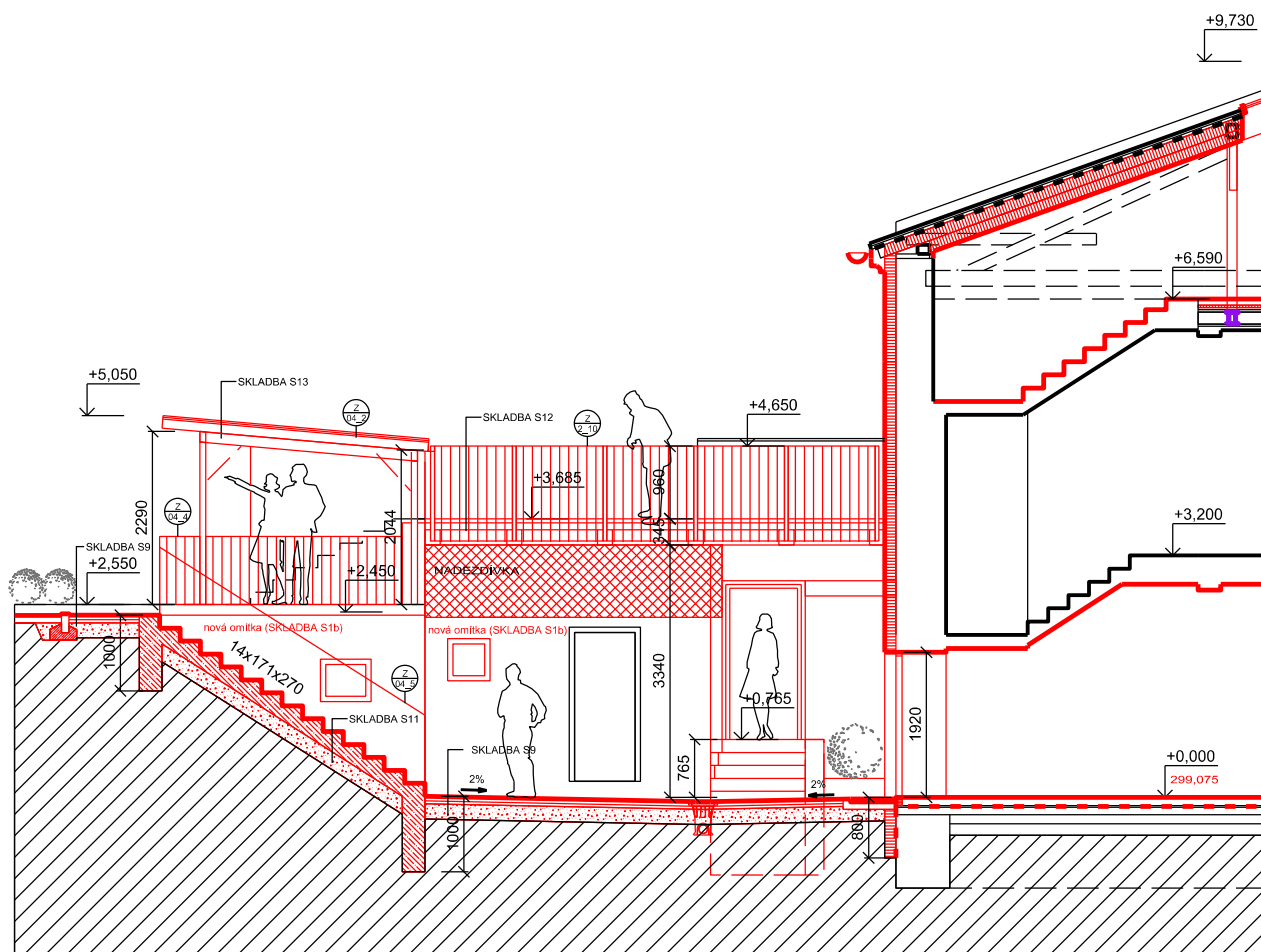

Souřadný systém: JTSK  
Výškový systém: BpV  
+0,000 = 299,075

ŘEZ C-C

GENERÁLNÍ PROJEKTANT: Ing. arch. Pavel Klein KT architekti Kroftova 35, 616 00 Brno tel.: +420 605 944 569 e-mail: kta@iol.cz www.kt-arch.eu	Zodpovědný projektant: Ing. arch. Pavel Klein Architekt: Ing. arch. Pavel Klein Ing. Martin Němec	 	KT architekti
---	---	------	---------------

NÁZEV STAVBY: STAVEBNÍ ÚPRAVY OBJEKTU č.p.163, k.ú. ODŘY PRO ÚČELY DENNÍHO STACIONÁŘE	FORMÁT: A3
MÍSTO STAVBY, PARCELA Č.: Odry, k.ú. Odry, ul. Hranická 163/34, p.č.1881, 1882	DATUM: ŘÍJEN 2018
INVESTOR: Město Odry, Masarykovo náměstí 16/25, 74235 Odry, zastoupené starostou města	STUPĚN: DOKUMENTACE PRO SPOLEČNÉ POVOLENÍ
ČÁST: ARCHITEKTONICKO - STAVEBNÍ	PARÉ Č.:
NÁZEV VÝKRESU: ŘEZ A-A, B-B, C-C	STAVEBNÍ OBJEKT: SO.01
	MĚŘITKO: 1:100
	Č. VÝKRESU: D.4